



**MENSURAR**  
investimentos

**BOLETIM ECONÔMICO SEMANAL**

BELO HORIZONTE | 19 DE DEZEMBRO DE 2022

[www.mensurarinvestimentos.com.br](http://www.mensurarinvestimentos.com.br)

## Conjuntura Econômica

Em semana de divulgação da política monetária global e preocupação com a elevação do risco fiscal brasileiro, o Ibovespa fechou aos 103 mil pontos e uma queda de 4,3%.

No Brasil, o BC divulgou a ata do Copom e o Relatório Trimestral de inflação. Esses documentos alertam a magnitude de interferência na trajetória de inflação, uma vez que o cenário se desenha para um risco fiscal em 2023. A alteração na Lei das Estatais também preocupou o mercado, pois sugere a concepção de ingerência de nomes políticos nas estatais.

Nos EUA, a alta de juros desacelerou para 0,5%, mas as projeções foram deterioradas com a possibilidade da taxa de juros ultrapassar os 5% em 2023 e que deve permanecer elevada por mais tempo. Ainda há uma preocupação com o mercado de trabalho ainda aquecido, que por sua vez deve manter a inflação de serviços alta nos próximos meses.

Na Europa, o BCE também reduziu o ritmo de alta para 0,5%, porém indicou a perspectivas

de elevações acima das expectativas de mercado, dado o Índice de Preços CPI estar no patamar de 10,1%.

Por fim, na China, alguns indicadores de atividade econômica apresentaram resultados bem negativos, como vendas no varejo e crescimento na produção industrial, ainda refletindo as políticas restritivas de zero-Covid. As notícias da atividade econômica global continuam direcionadas a uma desaceleração e aumenta a possibilidade de recessão em 2023.

Na agenda da semana, importantes informações serão divulgadas. Nos EUA, o PIB do 3T, o índice de preços PCE de novembro; no Brasil, o IPCA-15; na China, a taxa preferencial de empréstimo do BPC.

## Retornos

Renda Fixa	12/12/2022 até 16/12/2022	01/12/2022 até 16/12/2022	03/01/2022 até 16/12/2022
CDI	0.25%	0.61%	11.80%
IRF-M 1	0.25%	0.64%	11.42%
IRF-M	-0.54%	-0.32%	6.89%
IRF-M 1+	-0.93%	-0.79%	4.87%
IMA Geral	-0.35%	-0.54%	8.23%
IDkA IPCA 2 Anos	-0.49%	0.02%	8.03%
IMA-B 5	-0.37%	-0.21%	8.54%
IMA-B	-1.04%	-2.22%	4.21%
IMA-B 5+	-1.64%	-4.00%	0.36%
<b>Renda Variável</b>			
Ibovespa	-4.34%	-8.56%	-1.88%
IBX-50	-4.56%	-8.67%	-0.93%
IGC-NM	-3.69%	-7.66%	-8.79%
ISE	-4.76%	-11.02%	-19.94%
SMLL	-4.17%	-11.07%	-22.11%
IFIX	-2.99%	-3.02%	-0.87%
S&P 500 (US\$)	-2.08%	-5.58%	-19.17%
S&P 500 (R\$)	-1.32%	-5.82%	-23.52%

# Curva de Juros

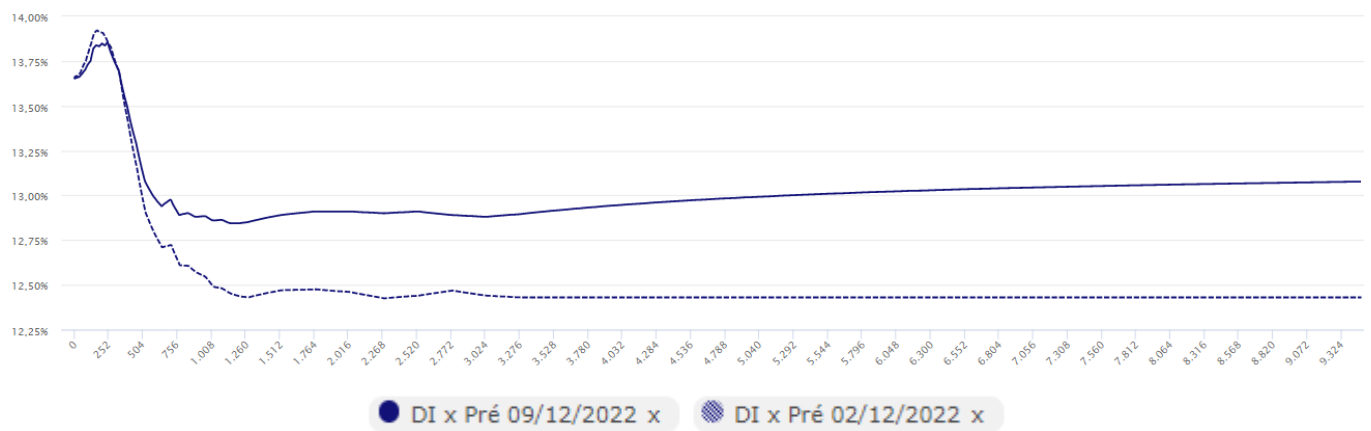
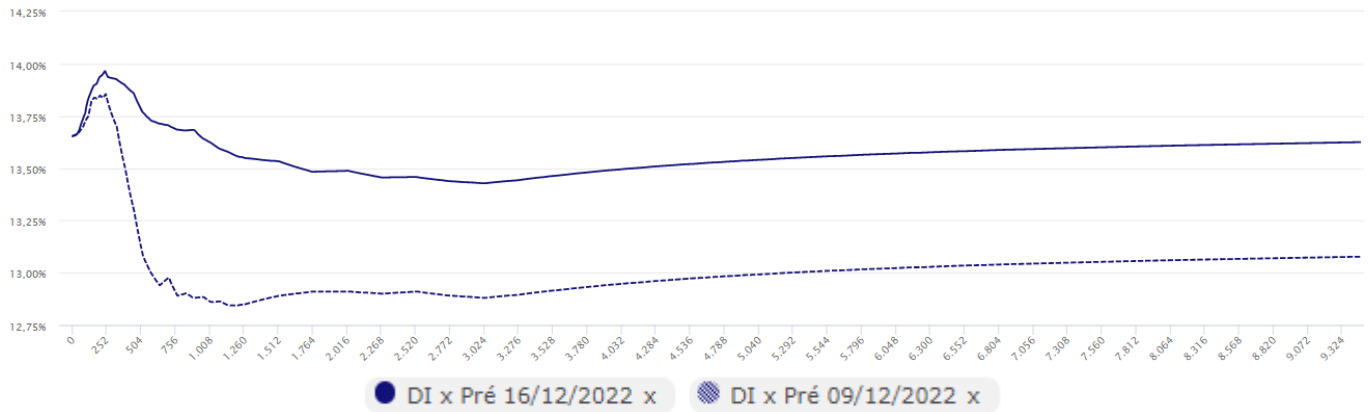

# Projeções<sup>1</sup>

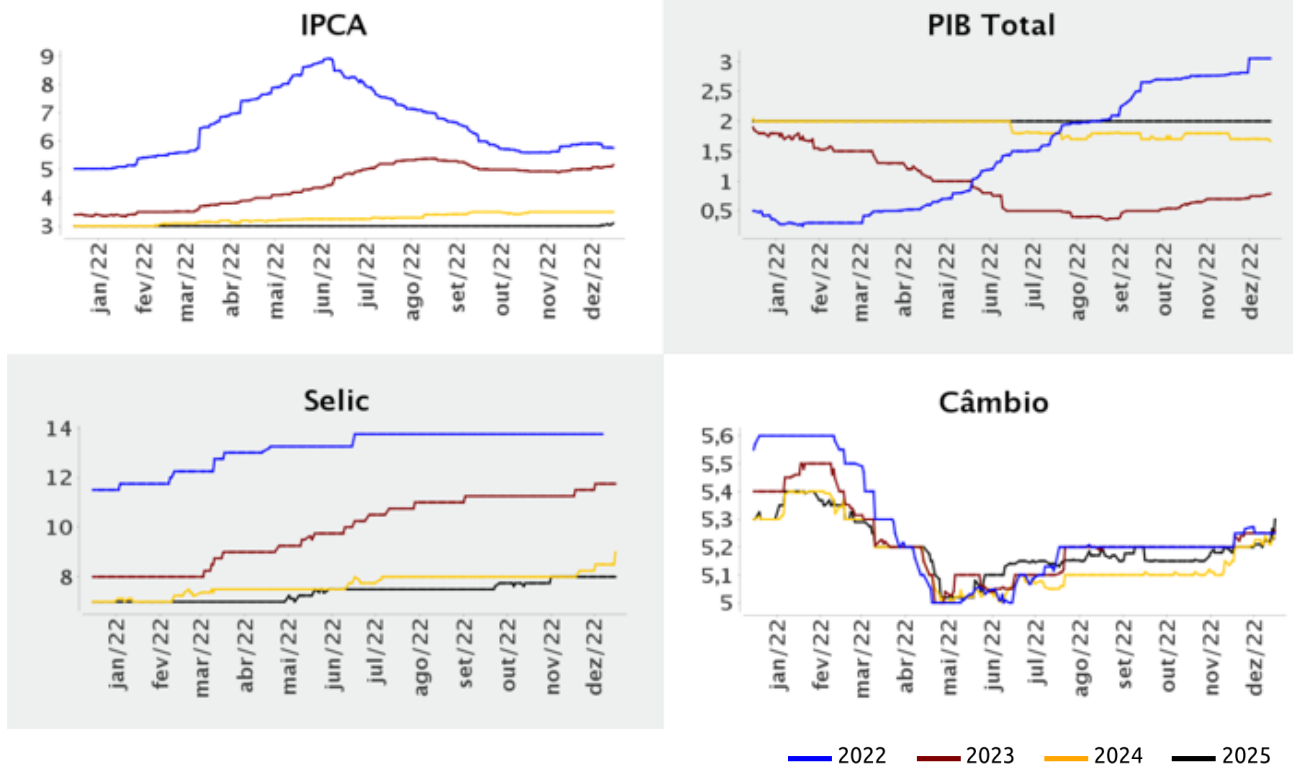

<sup>1</sup> Projeções extraídas do Boletim Focus do Banco Central do Brasil.

## Mensurar Investimentos

Relatório feito pela Mensurar Investimentos Ltda. (Mensurar).

A Mensurar não comercializa nem distribui cotas de fundos de investimentos, valores mobiliários ou quaisquer outros ativos.

Este relatório é fornecido exclusivamente a título informativo e não constitui nem deve ser interpretado como oferta ou solicitação de compra ou venda de valores mobiliários, instrumento financeiro ou de participação em qualquer estratégia de negócios específica, qualquer que seja a jurisdição.

Algumas das informações aqui contidas foram obtidas com base em dados de mercado e de fontes públicas consideradas confiáveis. A Mensurar não declara ou garante, de forma expressa ou implícita, a integridade, confiabilidade ou exatidão de tais informações e se exime de qualquer responsabilidade por quaisquer prejuízos, diretos ou indiretos, que venham a decorrer da utilização desse relatório e de seu conteúdo.

As opiniões, estimativas e projeções expressas neste relatório refletem o atual julgamento do responsável pelo seu conteúdo na data de sua

divulgação e estão, portanto, sujeitas a alterações sem aviso prévio. As projeções utilizam dados históricos e suposições, de forma que devem ser realizadas as seguintes advertências: (1) Não estão livres de erros; (2) Não é possível garantir que os cenários obtidos venham efetivamente a ocorrer; (3) Não configuram, em nenhuma hipótese, promessa ou garantia de retorno esperado, nem de exposição máxima de perda; e (4) Não devem ser utilizadas para embasar nenhum procedimento administrativo perante órgãos fiscalizadores ou reguladores; (5) Rentabilidade obtida no passado não representa garantia de rentabilidade futura; (6) Não há qualquer tipo de garantia, implícita ou explícita, prestada pela Mensurar ou por qualquer mecanismo de seguro ou, ainda, pelo Fundo Garantidor de Crédito – FGC.

Esse relatório é confidencial e não pode ser reproduzido ou redistribuído para qualquer pessoa, no todo ou em parte, qualquer que seja o propósito, sem o prévio consentimento por escrito da Mensurar.



# MENSURAR

investimentos

Avenida do Contorno, 6594 - Sala 701  
Savassi - CEP: 30.110-044  
Belo Horizonte/MG - Tel.: (31) 3555-7109  
[comercial@mensurarinvestimentos.com.br](mailto:comercial@mensurarinvestimentos.com.br)  
[www.mensurarinvestimentos.com.br](http://www.mensurarinvestimentos.com.br)

