



MENSURAR
investimentos

BOLETIM ECONÔMICO SEMANAL

BELO HORIZONTE | 7 DE NOVEMBRO DE 2022

www.mensurarinvestimentos.com.br

Conjuntura Econômica

Na semana, o Ibovespa encerrou aos 118 mil pontos com uma alta de 3,16%. Esse otimismo pode ser atribuído principalmente à redução parcial de incertezas fiscais.

No Brasil, Luiz Inácio Lula da Silva foi eleito como novo presidente em 2023. Os principais desafios serão atender às demandas sociais, respeitando questões orçamentárias do governo. Porém, já está em pauta uma possível PEC pelo vice-presidente Alckmin, em que o objetivo é adquirir uma licença de gastos (waiver) no primeiro ano de mandato, a fim de garantir benefícios prometidos durante a campanha eleitoral.

Posto isso, a ata do Copom evidencia que a expansão de gastos no futuro governo tem grandes possibilidades de elevar os prêmios de risco fiscal. O waiver pode ser considerado como uma sinalização relevante para discussões sobre o movimento das taxas de juros no próximo ano.

Nos EUA, a decisão do Fed foi elevar a taxa de juros em 0,75% pela quarta vez consecutiva, atingindo um intervalo de juros entre 3,75% e 4,00%. Powell, presidente do Fed, reafirmou o compromisso de trazer a inflação para a meta,

mas que permanece incerto o patamar de juros para a próxima reunião. Os dados do payroll mostram que o mercado de trabalho ainda está aquecido e gerou 263 mil vagas de emprego, acima do esperado. A taxa de 10 anos voltou a subir e atingiu 4,2%, o S&P 500 e Nasdaq encerraram a semana em queda de -3,3% e -5,6%, respectivamente.

Na China, o Índice de Gerentes de Compras (PMI) de serviços recuou de 49,3 em setembro para 48,4 em outubro. Esses sinais de enfraquecimento decorrem ainda das persistentes restrições relacionadas à pandemia e problemas no setor imobiliário. Durante a semana, houveram rumores sobre uma possível flexibilização das restrições da política zero-Covid, mas o país superou a marca de 3.000 casos diários e as autoridades competentes reforçam a ideia de que haverá uma austeridade de contenção.

Na agenda da semana, importantes informações serão divulgadas. Nos EUA, o CPI de outubro; no Brasil, o IGP-DI de outubro, o IPCA de outubro; na China, a balança comercial de outubro, o CPI e o PPI de outubro.

Retornos

Índice	Semana	Mês	Ano
Renda fixa	31/10/2022 até 04/11/2022	01/11/2022 até 04/11/2022	03/01/2022 até 04/11/2022
CDI	0.20%	0.15%	10.17%
IRF-M	0.38%	0.14%	8.11%
IRF-M 1	0.20%	0.15%	9.84%
IRF-M 1+	0.47%	0.15%	7.38%
IMA Geral	0.32%	0.02%	8.90%
IDkA IPCA 2 anos	0.48%	0.09%	8.94%
IMA-B	0.45%	-0.24%	7.17%
IMA-B 5	0.45%	0.06%	9.19%
IMA-B 5+	0.45%	-0.49%	5.27%
Renda variável			
Ibovespa	3.16%	1.83%	12.72%
IBX-50	2.83%	1.91%	13.04%
IGC-NM	5.91%	3.24%	5.31%
ISE	4.36%	1.63%	2.14%
SMLL	6.44%	2.79%	1.41%
IFIX	-0.02%	0.05%	6.71%
S&P 500 (R\$)	-8.94%	-6.71%	-28.61%
S&P 500 (US\$)	-3.35%	-2.62%	-20.89%

Curva de Juros

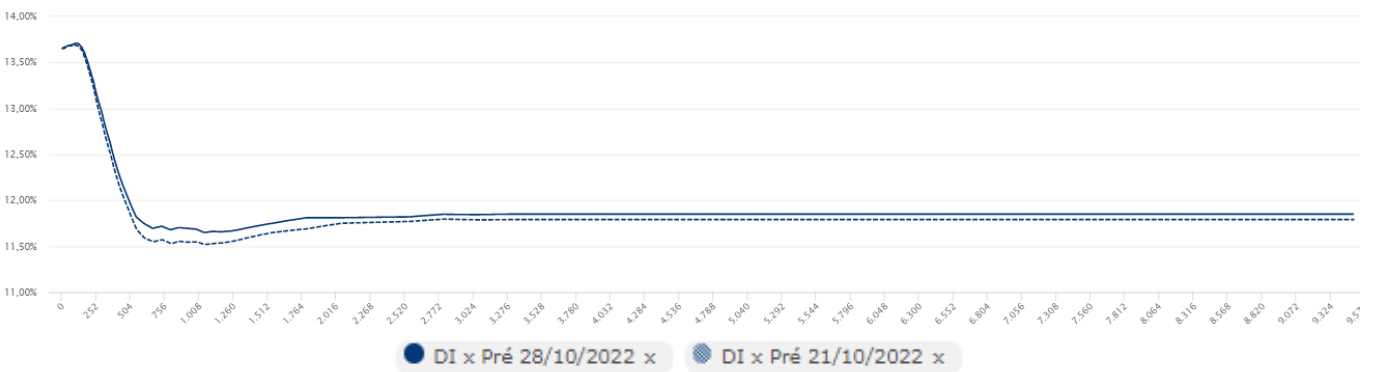
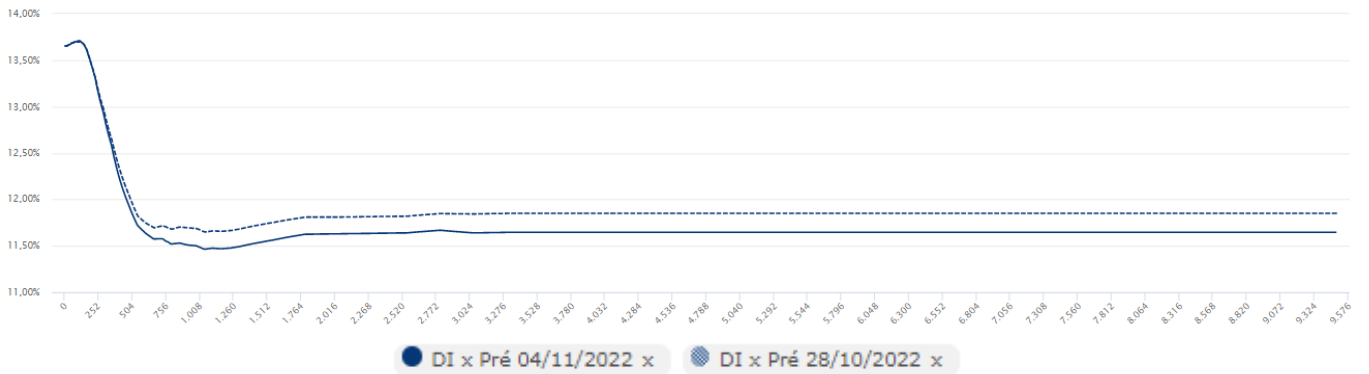

Projeções¹

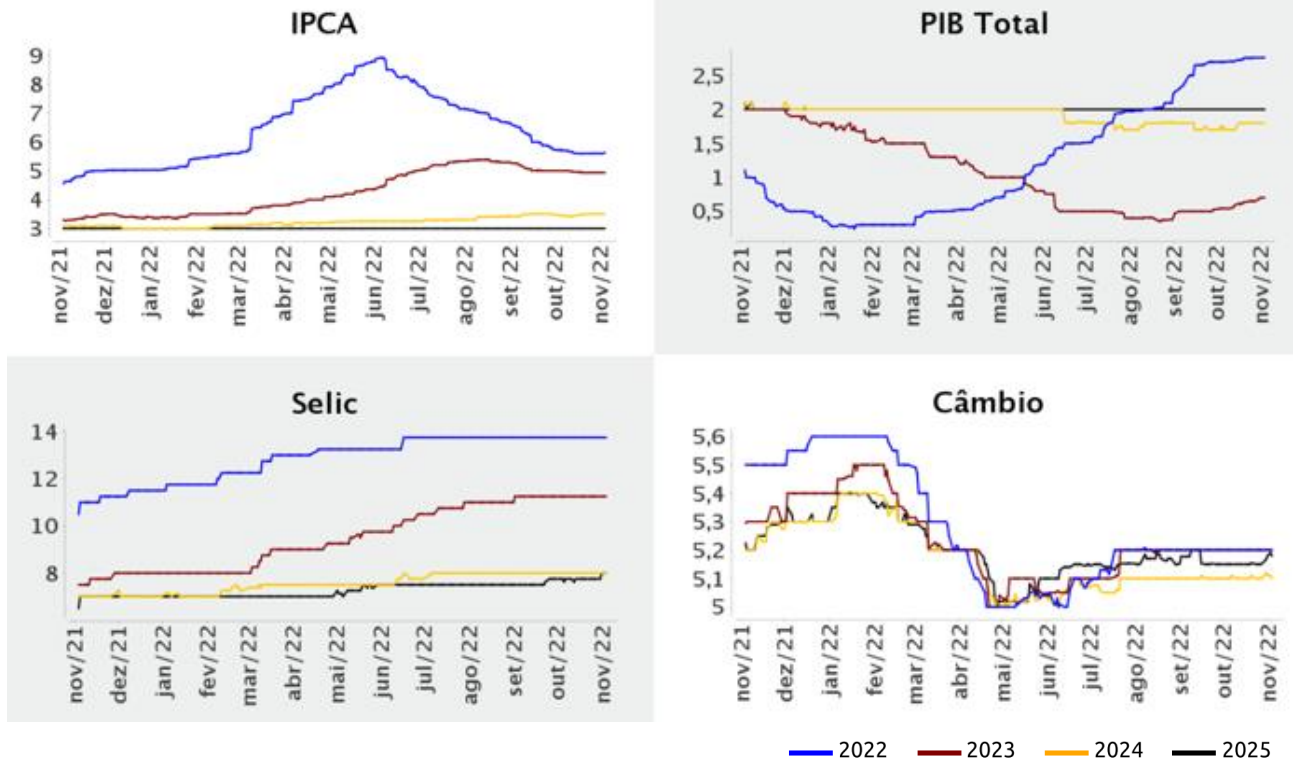

¹ Projeções extraídas do Boletim Focus do Banco Central do Brasil.

Mensurar Investimentos

Relatório feito pela Mensurar Investimentos Ltda. (Mensurar).

A Mensurar não comercializa nem distribui cotas de fundos de investimentos, valores mobiliários ou quaisquer outros ativos.

Este relatório é fornecido exclusivamente a título informativo e não constitui nem deve ser interpretado como oferta ou solicitação de compra ou venda de valores mobiliários, instrumento financeiro ou de participação em qualquer estratégia de negócios específica, qualquer que seja a jurisdição.

Algumas das informações aqui contidas foram obtidas com base em dados de mercado e de fontes públicas consideradas confiáveis. A Mensurar não declara ou garante, de forma expressa ou implícita, a integridade, confiabilidade ou exatidão de tais informações e se exime de qualquer responsabilidade por quaisquer prejuízos, diretos ou indiretos, que venham a decorrer da utilização desse relatório e de seu conteúdo.

As opiniões, estimativas e projeções expressas neste relatório refletem o atual julgamento do responsável pelo seu conteúdo na data de sua

divulgação e estão, portanto, sujeitas a alterações sem aviso prévio. As projeções utilizam dados históricos e suposições, de forma que devem ser realizadas as seguintes advertências: (1) Não estão livres de erros; (2) Não é possível garantir que os cenários obtidos venham efetivamente a ocorrer; (3) Não configuram, em nenhuma hipótese, promessa ou garantia de retorno esperado, nem de exposição máxima de perda; e (4) Não devem ser utilizadas para embasar nenhum procedimento administrativo perante órgãos fiscalizadores ou reguladores; (5) Rentabilidade obtida no passado não representa garantia de rentabilidade futura; (6) Não há qualquer tipo de garantia, implícita ou explícita, prestada pela Mensurar ou por qualquer mecanismo de seguro ou, ainda, pelo Fundo Garantidor de Crédito – FGC.

Esse relatório é confidencial e não pode ser reproduzido ou redistribuído para qualquer pessoa, no todo ou em parte, qualquer que seja o propósito, sem o prévio consentimento por escrito da Mensurar.



MENSURAR

investimentos

Avenida do Contorno, 6594 - Sala 701
Savassi - CEP: 30.110-044
Belo Horizonte/MG - Tel.: (31) 3555-7109
comercial@mensurarinvestimentos.com.br
www.mensurarinvestimentos.com.br

