



MENSURAR
investimentos

BOLETIM ECONÔMICO SEMANAL

BELO HORIZONTE | 21 DE NOVEMBRO DE 2022

www.mensurarinvestimentos.com.br

Conjuntura Econômica

A semana no mercado brasileiro foi marcada por elevada volatilidade e nova deterioração. O Ibovespa encerrou aos 108 mil pontos e uma queda de 3,0%.

O responsável pela volatilidade foi a versão inicial da PEC de Transição apresentada ao Congresso Nacional. No texto base, o interesse é um aumento de gastos a partir de 2023 e retirada de programas sociais das regras fiscais. A proposta mostra um gasto de 175 bilhões acima do teto de gastos, deixando de lado a responsabilidade fiscal. O cenário de incerteza predomina, com elevação dos juros e do dólar, dada possibilidade da PEC se tornar permanente.

No que se refere a indicadores econômicos, o IGP-10 teve a terceira deflação seguida de 0,59% em novembro, mas com aceleração no componente IPC, indicando assim uma pressão na inflação ao consumidor no mês.

Nos EUA, Mary Daly, presidente do Fed de São Francisco, afirmou que não considera uma pausa nas altas de juros, enquanto James Bullard, presidente de Fed de St. Louis, assegura uma taxa básica de juros entre 5% ~

5,25% para conter a inflação. Ainda na agenda econômica, os dados da inflação ao produtor (PPI) aumentaram menos do que o esperado em outubro, em mais uma evidência de que a inflação está começando a diminuir.

Na Europa, a presidente do BCE, Chistine Lagarde, declarou a necessidade ainda de uma política contracionista, a fim de trazer a inflação para a meta. Por fim, na China, os indicadores de atividade decepcionaram com uma demanda local e externa fraca e o aumento no número de casos de covid.

Na agenda da semana, importantes informações serão divulgadas. Nos EUA, a ata do FOMC; na Zona do Euro, o PMI, a ata do BCE; no Brasil, o IPCA-15 de novembro.

Retornos

| Renda Fixa | 14/11/2022 até 18/11/2022 | 01/11/2022 até 18/11/2022 | 03/01/2022 até 18/11/2022 |
|-----------------------|---------------------------|---------------------------|---------------------------|
| CDI | 0.20% | 0.61% | 10.67% |
| IRF-M 1 | 0.16% | 0.47% | 10.19% |
| IRF-M | -0.26% | -2.03% | 5.76% |
| IRF-M 1+ | -0.47% | -3.22% | 3.77% |
| IMA Geral | 0.01% | -1.01% | 7.79% |
| IDKa IPCA 2 Anos | 0.08% | -1.02% | 7.73% |
| IMA-B 5 | 0.19% | -0.72% | 8.34% |
| IMA-B | -0.09% | -2.35% | 4.91% |
| IMA-B 5+ | -0.33% | -3.75% | 1.82% |
| Renda Variável | | | |
| Ibovespa | -3.01% | -6.18% | 3.86% |
| IBX-50 | -2.74% | -5.57% | 4.74% |
| IGC-NM | -4.08% | -5.36% | -3.46% |
| ISE | -4.21% | -10.91% | -10.46% |
| SMLL | -4.88% | -12.58% | -13.76% |
| IFIX | -1.92% | -3.78% | 2.62% |
| S&P 500 (US\$) | -0.69% | 2.41% | -16.80% |
| S&P 500 (R\$) | 0.11% | 4.18% | -20.27% |

Curva de Juros

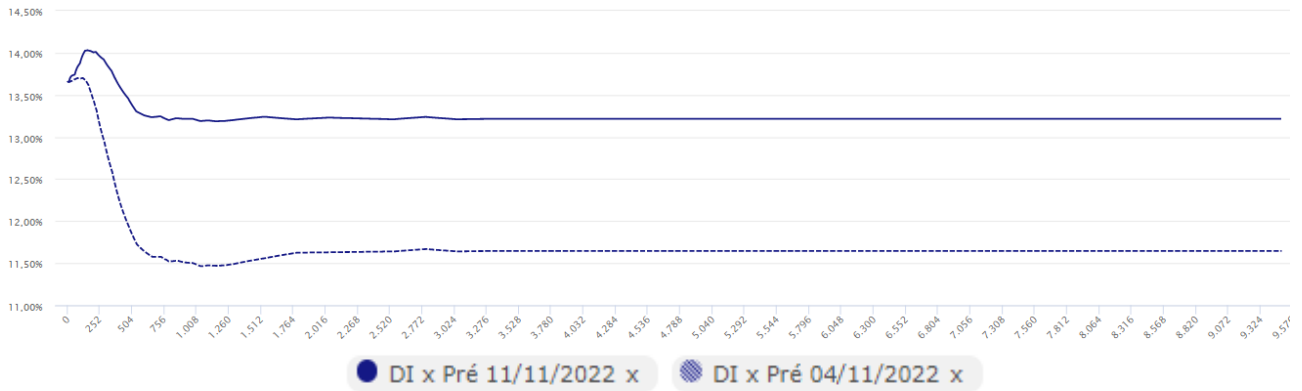
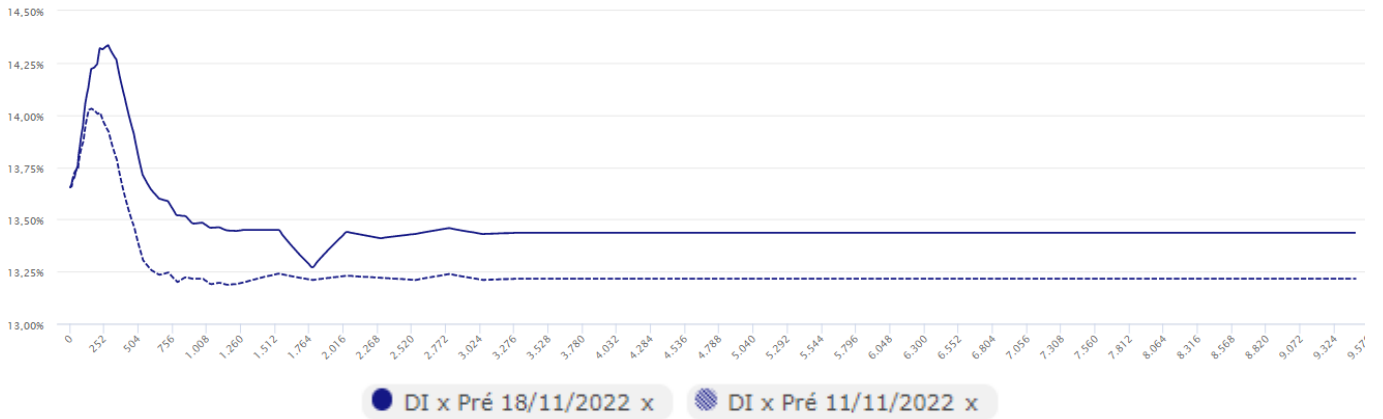

Projeções¹

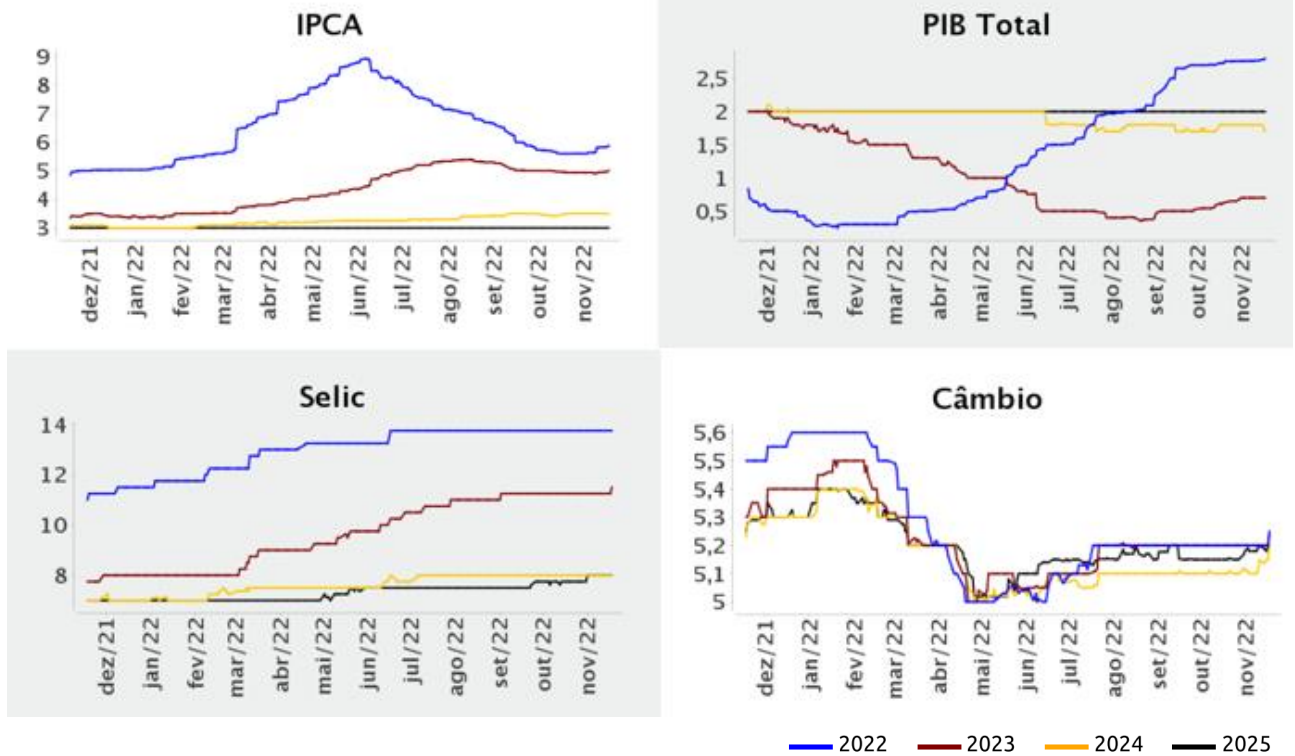

¹ Projeções extraídas do Boletim Focus do Banco Central do Brasil.

Mensurar Investimentos

Relatório feito pela Mensurar Investimentos Ltda. (Mensurar).

A Mensurar não comercializa nem distribui cotas de fundos de investimentos, valores mobiliários ou quaisquer outros ativos.

Este relatório é fornecido exclusivamente a título informativo e não constitui nem deve ser interpretado como oferta ou solicitação de compra ou venda de valores mobiliários, instrumento financeiro ou de participação em qualquer estratégia de negócios específica, qualquer que seja a jurisdição.

Algumas das informações aqui contidas foram obtidas com base em dados de mercado e de fontes públicas consideradas confiáveis. A Mensurar não declara ou garante, de forma expressa ou implícita, a integridade, confiabilidade ou exatidão de tais informações e se exime de qualquer responsabilidade por quaisquer prejuízos, diretos ou indiretos, que venham a decorrer da utilização desse relatório e de seu conteúdo.

As opiniões, estimativas e projeções expressas neste relatório refletem o atual julgamento do responsável pelo seu conteúdo na data de sua

divulgação e estão, portanto, sujeitas a alterações sem aviso prévio. As projeções utilizam dados históricos e suposições, de forma que devem ser realizadas as seguintes advertências: (1) Não estão livres de erros; (2) Não é possível garantir que os cenários obtidos venham efetivamente a ocorrer; (3) Não configuram, em nenhuma hipótese, promessa ou garantia de retorno esperado, nem de exposição máxima de perda; e (4) Não devem ser utilizadas para embasar nenhum procedimento administrativo perante órgãos fiscalizadores ou reguladores; (5) Rentabilidade obtida no passado não representa garantia de rentabilidade futura; (6) Não há qualquer tipo de garantia, implícita ou explícita, prestada pela Mensurar ou por qualquer mecanismo de seguro ou, ainda, pelo Fundo Garantidor de Crédito – FGC.

Esse relatório é confidencial e não pode ser reproduzido ou redistribuído para qualquer pessoa, no todo ou em parte, qualquer que seja o propósito, sem o prévio consentimento por escrito da Mensurar.



MENSURAR

investimentos

Avenida do Contorno, 6594 - Sala 701
Savassi - CEP: 30.110-044
Belo Horizonte/MG - Tel.: (31) 3555-7109
comercial@mensurarinvestimentos.com.br
www.mensurarinvestimentos.com.br

