



MENSURAR

investimentos

BOLETIM ECONÔMICO SEMANAL

BELO HORIZONTE | 19 DE SETEMBRO DE 2022

www.mensurarinvestimentos.com.br

Conjuntura Econômica

Dessa vez, o Ibovespa acompanhou o pessimismo global na última semana. Devido a aversão ao risco, após dados de inflação dos EUA, a bolsa brasileira fechou aos 109 mil pontos, com queda de 2,7%. O S&P500 fechou com queda de 4,8% e a Nasdaq com queda de 5,5%.

No Brasil, o índice de atividade econômica do Banco Central (IBC-Br), considerado como prévia do PIB, surpreendeu com alta de 1,17% em julho. Ao contrário do mercado externo, a boa performance brasileira ocorreu devido a bons resultados dos setores de serviço e indústria. Devido às questões externas, o dólar terminou a semana em R\$5,25 e os juros reais subiram, trazendo os títulos públicos longos ao patamar próximo dos 6% a.a.

Nos EUA, o destaque foram os dados de inflação. A alta inesperada tanto no índice cheio quanto nos núcleos evidenciou um risco de permanência na economia americana. O IPC subiu 0,1%, enquanto o a expectativa do mercado era de queda de 0,1%. Com isso o índice atingiu 8,3% em agosto. O núcleo de inflação (excluindo alimentos e energia) subiu de 5,9% em julho para 6,3% em agosto. Posto

isso, aguarda-se um aumento de pelo menos 0,75% na próxima reunião do Fed e uma manutenção de políticas monetárias mais contracionistas. A consequência desse ambiente desfavorável para esta economia é a elevação dos juros reais dos títulos americanos e a alteração de prêmio para a parte mais curta da curva de juros.

Por outro lado, na China, os dados de atividade econômica apresentaram resultados acima das expectativas. A produção industrial acelerou para 4,2% em agosto, ante 3,8% em julho e as vendas no varejo subiram 5,4%, ante 2,7% em julho. Porém ainda existe o receio de mercado, devido às questões de quarentena chinesa, uma vez que questionasse a sustentabilidade de dados positivos chineses.

Na agenda da semana, importantes informações serão divulgadas. Nos EUA, declaração do FOMC, taxa-alvo do Fed, discurso do presidente Powell do Fed; na Zona do Euro, relatório mensal do Banco Central Europeu, PMI de setembro; no Brasil, decisão da taxa Selic; na China, a taxa preferencial de empréstimo do Banco Popular da China.

Retornos

Renda Fixa	12/09/2022 até 16/09/2022	01/09/2022 até 16/09/2022	03/01/2022 até 16/09/2022
CDI	0.25%	0.56%	8.34%
IRF-M 1	0.21%	0.52%	7.96%
IRF-M	-0.31%	0.47%	5.99%
IRF-M 1+	-0.62%	0.46%	5.07%
IMA Geral	-0.10%	0.45%	6.93%
IDkA IPCA 2 Anos	-0.02%	-0.01%	6.26%
IMA-B 5	-0.01%	0.10%	6.73%
IMA-B	-0.42%	0.30%	4.88%
IMA-B 5+	-0.76%	0.47%	3.12%
Renda Variável			
Ibovespa	-2.69%	-0.22%	4.25%
IBX-50	-2.47%	-0.28%	4.52%
IGC-NM	-2.79%	1.01%	-4.32%
ISE	-2.61%	-0.73%	-4.90%
SMLL	-2.96%	-0.36%	-6.68%
IFIX	0.15%	0.28%	6.41%
S&P 500 (US\$)	-4.77%	-2.06%	-18.73%
S&P 500 (R\$)	-2.47%	0.00%	-22.99%

Curva de Juros

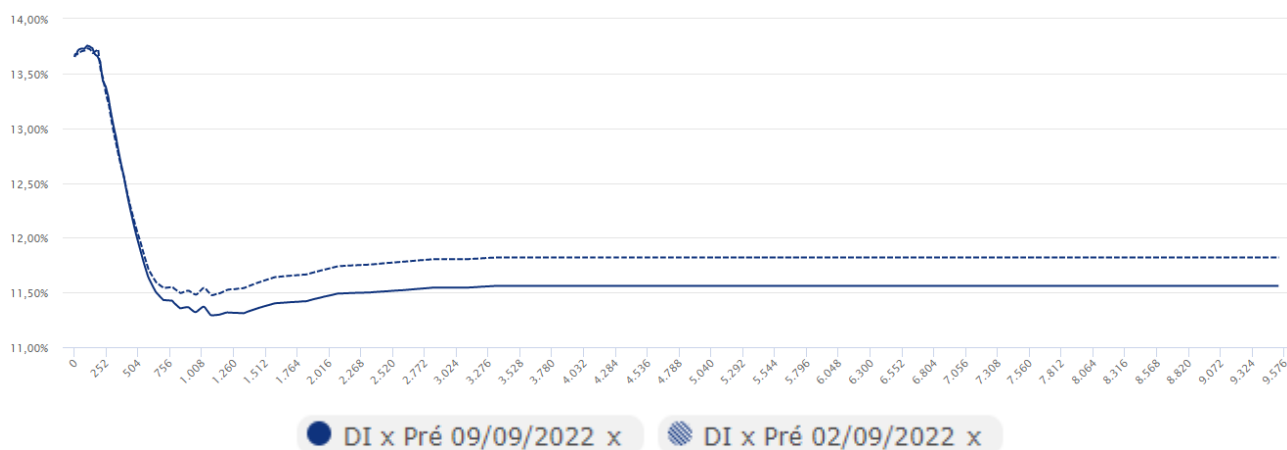
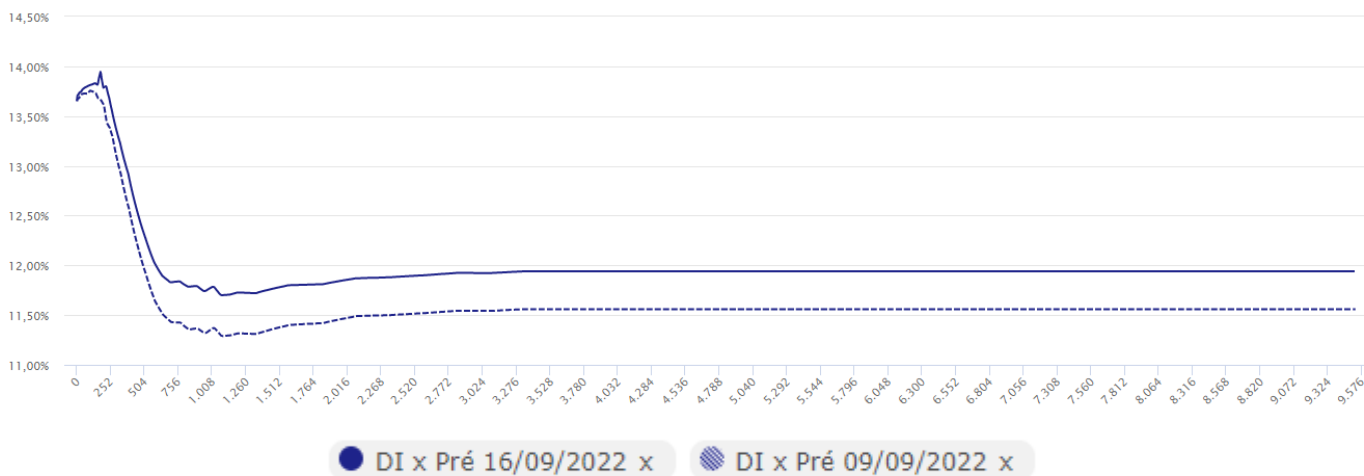

Projeções¹

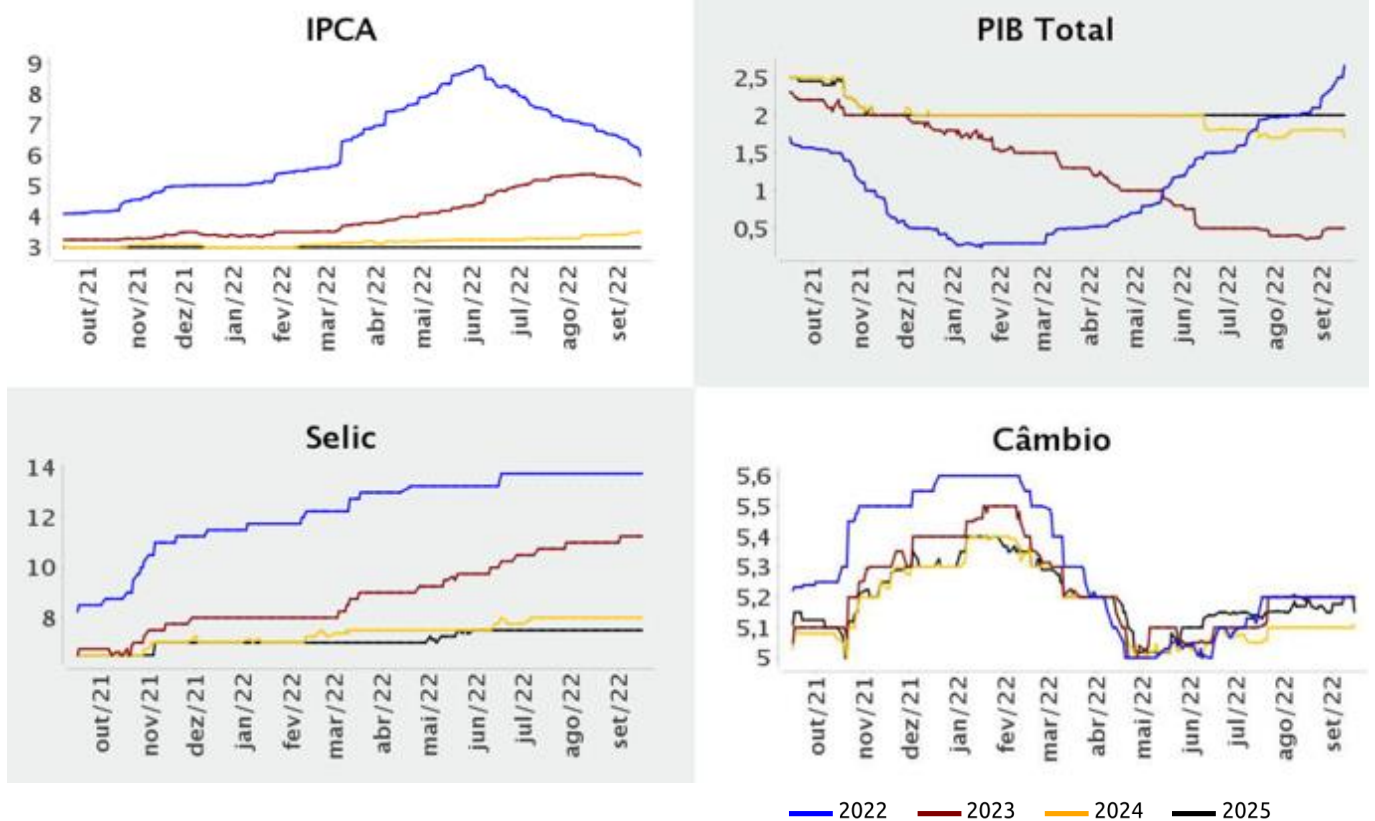

¹ Projeções extraídas do Boletim Focus do Banco Central do Brasil.

Mensurar Investimentos

Relatório feito pela Mensurar Investimentos Ltda. (Mensurar).

A Mensurar não comercializa nem distribui cotas de fundos de investimentos, valores mobiliários ou quaisquer outros ativos.

Este relatório é fornecido exclusivamente a título informativo e não constitui nem deve ser interpretado como oferta ou solicitação de compra ou venda de valores mobiliários, instrumento financeiro ou de participação em qualquer estratégia de negócios específica, qualquer que seja a jurisdição.

Algumas das informações aqui contidas foram obtidas com base em dados de mercado e de fontes públicas consideradas confiáveis. A Mensurar não declara ou garante, de forma expressa ou implícita, a integridade, confiabilidade ou exatidão de tais informações e se exime de qualquer responsabilidade por quaisquer prejuízos, diretos ou indiretos, que venham a decorrer da utilização desse relatório e de seu conteúdo.

As opiniões, estimativas e projeções expressas neste relatório refletem o atual julgamento do responsável pelo seu conteúdo na data de sua

divulgação e estão, portanto, sujeitas a alterações sem aviso prévio. As projeções utilizam dados históricos e suposições, de forma que devem ser realizadas as seguintes advertências: (1) Não estão livres de erros; (2) Não é possível garantir que os cenários obtidos venham efetivamente a ocorrer; (3) Não configuram, em nenhuma hipótese, promessa ou garantia de retorno esperado, nem de exposição máxima de perda; e (4) Não devem ser utilizadas para embasar nenhum procedimento administrativo perante órgãos fiscalizadores ou reguladores; (5) Rentabilidade obtida no passado não representa garantia de rentabilidade futura; (6) Não há qualquer tipo de garantia, implícita ou explícita, prestada pela Mensurar ou por qualquer mecanismo de seguro ou, ainda, pelo Fundo Garantidor de Crédito – FGC.

Esse relatório é confidencial e não pode ser reproduzido ou redistribuído para qualquer pessoa, no todo ou em parte, qualquer que seja o propósito, sem o prévio consentimento por escrito da Mensurar.



MENSURAR

investimentos

Avenida do Contorno, 6594 - Sala 701
Savassi - CEP: 30.110-044
Belo Horizonte/MG - Tel.: (31) 3555-7109
comercial@mensurarinvestimentos.com.br
www.mensurarinvestimentos.com.br

