



MENSURAR
investimentos

BOLETIM ECONÔMICO SEMANAL

BELO HORIZONTE | 22 DE AGOSTO DE 2022

www.mensurarinvestimentos.com.br

Conjuntura Econômica

Nessa semana, o Ibovespa encerrou o ciclo de altas e obteve uma queda de 1,12%, encerrando aos 111 mil pontos.

No Brasil, iniciou-se o período eleitoral, com a oficialização da candidatura, sendo o dia 02 de outubro a data do primeiro turno das eleições. Outra notícia importante da semana foi o anúncio, pela Petrobrás, de um corte de 4,8% no preço da gasolina, o que deve arrefecer um pouco mais a inflação.

Nos EUA, o destaque foi a publicação da ata do FOMC. A principal discussão foi em qual magnitude seria o próximo aumento da taxa de juros na reunião em setembro. Com essa informação, houve maior volatilidade para os mercados, com queda nas bolsas, além do abandono da expectativa de queda nas taxas de juros em 2023. Outro assunto discutido que corrobora com um tom mais hawkish é que apesar dos indicadores de consumo e produção sugerirem desaceleração econômica, o mercado de trabalho segue aquecido, que por sua vez pressiona ainda a inflação.

Outras preocupações sobre o mercado global foram o índice IPP na Alemanha que teve alta

de 5% no mês de julho e a inflação no Reino Unido que chegou a 10% em 12 meses.

Na China, as revisões para o PIB de 2022 estão em torno de 3%, valor aquém da meta do ano de 5,5%. Isso ocorre devido a divulgação de dados abaixo das expectativas como por exemplo: a produção industrial que cresceu 3,8%, abaixo dos 4,3%; as vendas no varejo que contraíram para 2,7%, frente ao 4,9% projetado.

Na agenda da semana, importantes informações serão divulgadas. Nos EUA, o PMI Industrial, Composto e de Serviços de agosto, PIB 2T 2022, PCE de julho; na Zona do Euro, o PMI Industrial, Composto e de Serviços de agosto, ata de reunião do BCE; no Brasil, o IPCA-15 de agosto, índice de evolução de emprego Caged em julho, IPP de julho.

Retornos

Renda Fixa	15/08/2022 até 19/08/2022	01/08/2022 até 19/08/2022	03/01/2022 até 19/08/2022
CDI	0.25%	0.76%	7.30%
IRF-M 1	0.21%	0.80%	6.94%
IRF-M	-0.16%	1.51%	4.92%
IRF-M 1+	-0.40%	1.98%	3.96%
IMA Geral	-0.02%	1.24%	6.28%
IDkA IPCA 2 Anos	-0.46%	0.10%	6.77%
IMA-B 5	-0.25%	0.39%	7.04%
IMA-B	-0.36%	1.67%	5.16%
IMA-B 5+	-0.35%	3.20%	3.36%
Renda Variável			
Ibovespa	-1.12%	8.08%	6.37%
IBX-50	-1.26%	8.31%	6.76%
IGC-NM	-2.02%	6.98%	-3.64%
ISE	-0.02%	8.41%	-2.00%
SMLL	-2.23%	10.47%	-6.70%
IFIX	1.82%	3.88%	4.22%
S&P 500 (US\$)	-1.21%	2.38%	-11.28%
S&P 500 (R\$)	0.61%	2.53%	-17.39%

Curva de Juros

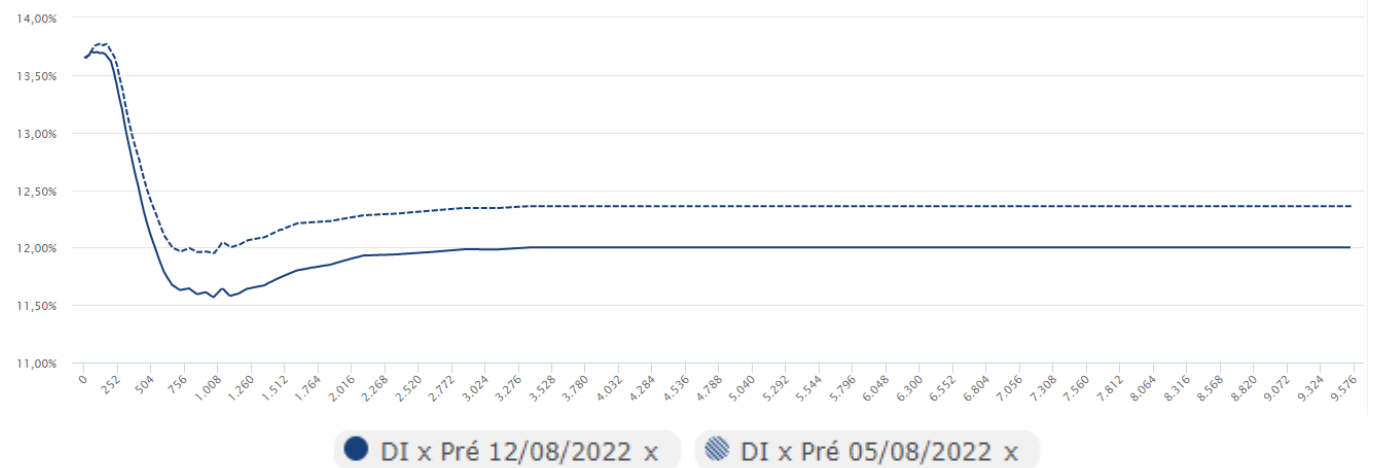
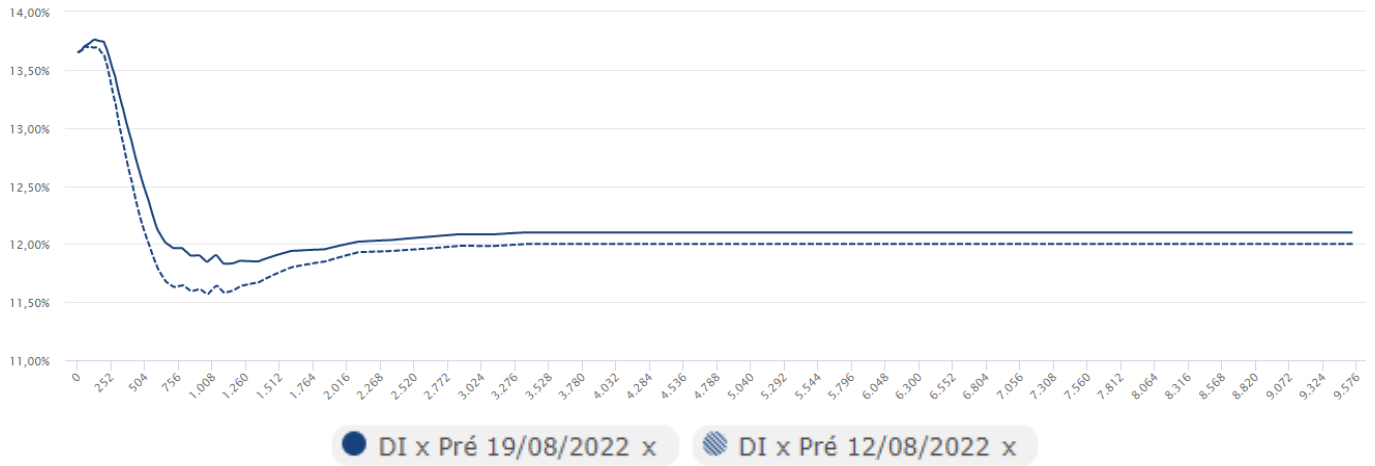

Projeções¹

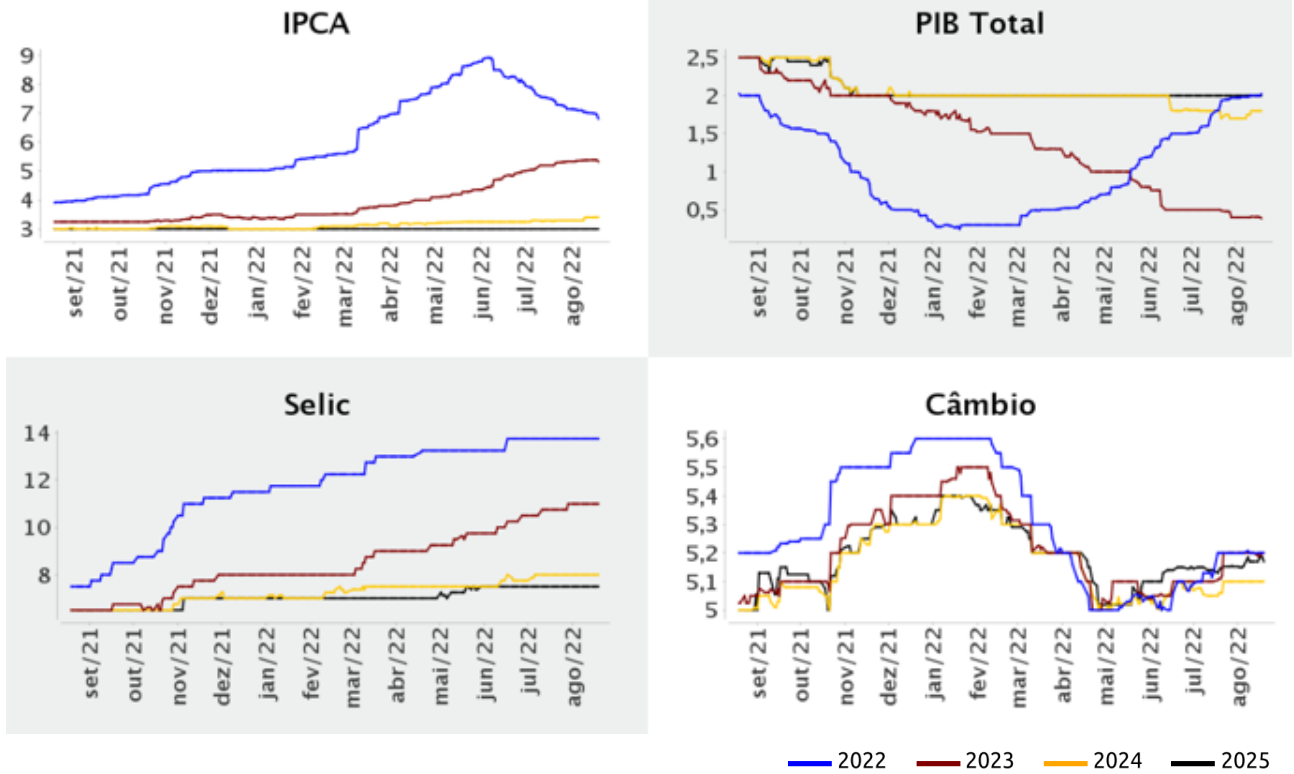

¹ Projeções extraídas do Boletim Focus do Banco Central do Brasil.

Mensurar Investimentos

Relatório feito pela Mensurar Investimentos Ltda. (Mensurar).

A Mensurar não comercializa nem distribui cotas de fundos de investimentos, valores mobiliários ou quaisquer outros ativos.

Este relatório é fornecido exclusivamente a título informativo e não constitui nem deve ser interpretado como oferta ou solicitação de compra ou venda de valores mobiliários, instrumento financeiro ou de participação em qualquer estratégia de negócios específica, qualquer que seja a jurisdição.

Algumas das informações aqui contidas foram obtidas com base em dados de mercado e de fontes públicas consideradas confiáveis. A Mensurar não declara ou garante, de forma expressa ou implícita, a integridade, confiabilidade ou exatidão de tais informações e se exime de qualquer responsabilidade por quaisquer prejuízos, diretos ou indiretos, que venham a decorrer da utilização desse relatório e de seu conteúdo.

As opiniões, estimativas e projeções expressas neste relatório refletem o atual julgamento do responsável pelo seu conteúdo na data de sua

divulgação e estão, portanto, sujeitas a alterações sem aviso prévio. As projeções utilizam dados históricos e suposições, de forma que devem ser realizadas as seguintes advertências: (1) Não estão livres de erros; (2) Não é possível garantir que os cenários obtidos venham efetivamente a ocorrer; (3) Não configuram, em nenhuma hipótese, promessa ou garantia de retorno esperado, nem de exposição máxima de perda; e (4) Não devem ser utilizadas para embasar nenhum procedimento administrativo perante órgãos fiscalizadores ou reguladores; (5) Rentabilidade obtida no passado não representa garantia de rentabilidade futura; (6) Não há qualquer tipo de garantia, implícita ou explícita, prestada pela Mensurar ou por qualquer mecanismo de seguro ou, ainda, pelo Fundo Garantidor de Crédito – FGC.

Esse relatório é confidencial e não pode ser reproduzido ou redistribuído para qualquer pessoa, no todo ou em parte, qualquer que seja o propósito, sem o prévio consentimento por escrito da Mensurar.



MENSURAR

investimentos

Avenida do Contorno, 6594 - Sala 701
Savassi - CEP: 30.110-044
Belo Horizonte/MG - Tel.: (31) 3555-7109
comercial@mensurarinvestimentos.com.br
www.mensurarinvestimentos.com.br

